

PROYECTO DE VOLUNTARIADO

Convocatoria Acción Práctica Planificación Dorsales 10K Valencia

(Viernes 12 y Sábado 13 de enero de 2018)

TIPO DE ACCIÓN VOLUNTARIA: Acontecimientos deportivos vía pública.

FECHAS: Viernes 12 y Sábado 13 de enero de 2018

HORARIO DE DORSALES ABIERTO AL PÚBLICO: 10:00 A 20:00 H.

Lugar : CC. Carrefour Gran Turia (Planta Sotano)

HORA DE REUNIÓN DE VOLUNTARIOS:

Turno de Mañana de 09:15 a 15:00 h

Turno de tarde de 14:30 a 20:00 h

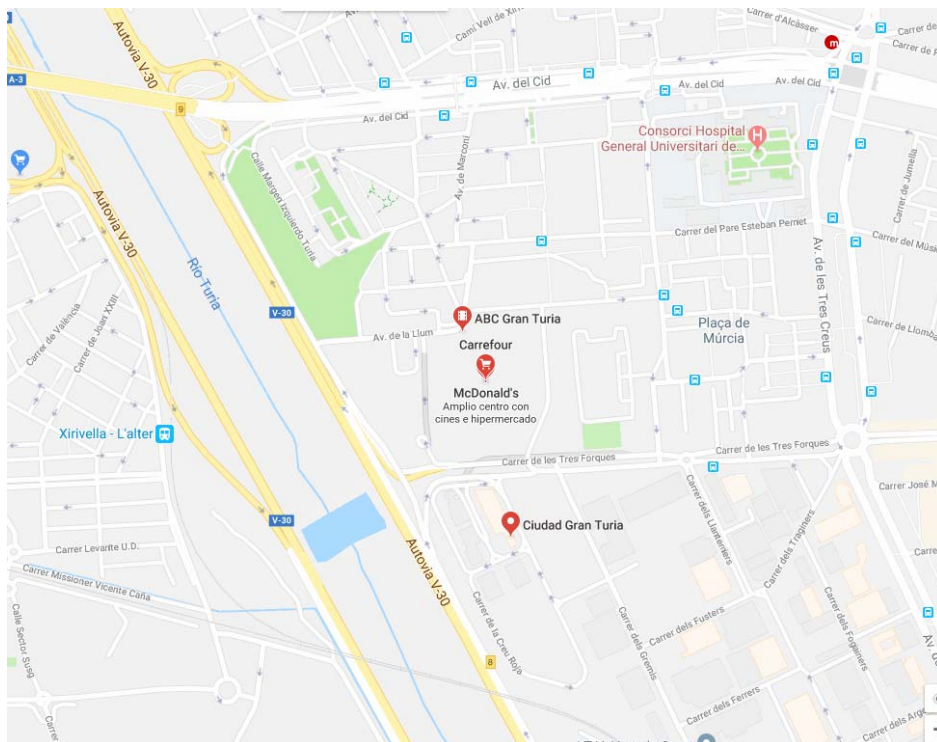

UNIFORMES: Los voluntarios llevarán la camiseta del evento, ofrecida por la organización al llegar a la feria.

Horario de la Feria del Corredor

Viernes 12 (9h15 - 15h): FERIA DEL CORREDOR (Centro Comercial Gran Turia - planta sótano -utilizar el parking gartis del centro)

· Viernes 12 (14h30 - 20h): FERIA DEL CORREDOR (Centro Comercial Gran Turia - planta sótano -utilizar el parking gartis del centro)

· Sabado 13 (9h15 - 15h): FERIA DEL CORREDOR (Centro Comercial Gran Turia - planta sótano -utilizar el parking gartis del centro)

· Sabado 13 (14h30 - 20h): FERIA DEL CORREDOR (Centro Comercial Gran Turia - planta sótano -utilizar el parking gartis del centro)

En la Feria del Corredor:

Entrega de los Dorsales

1) Pedir número de dorsal y documento acreditando el nombre del corredor (documento original, fotocopia, foto Smartphone)

2) Averiguar correspondencia de los nombres/apellidos. Tachar listado.

3) Entregar dorsal:

· 10K Opción Sin camiseta (dorsales de 5000 a 10000), dirigir el corredor a la zona de entrega de la bolsa del corredor

· 10K Opción Con camiseta talla garantizada (dorsales de 1 a 5000): dirigir el corredor a la zona de entrega de camiseta talla garantizada

· 10K Opción Con camiseta talla no garantizada (de 10000 a 13000): dirigir el corredor a la zona de entrega de camiseta talla no garantizada

· Milla: No tiene derecho a la camiseta

Entrega Camiseta

1) Pedir dorsal y averiguar que tiene el símbolo de la camiseta y que no esté marcado de un C detrás

2) En la zona de talla garantizada, entregar la talla/sexo correspondiente al marcado en el dorsal. En caso que el corredor pide cambio de talla, el corredor podrá cambiar su camiseta en la zona talla no garantizada

En la zona de talla no garantizada, entregar la talla/sexo pedida por el corredor. En caso de falta de la talla, proponer le talla más cerca disponible.

3) Marcar el dorsal con un C detrás

No dejar que se pruebe las camisetas. Hay muestras disponibles para esto.

Entrega Bolsa del corredor

1) Pedir dorsal

2) Averiguar que corresponde al dorsal del 10K (y no al de la milla) y que no esté marcado de un B detrás

3) Entregar bolsa

4) Marcar el dorsal con un B detrás

Dependiendo de la afluencia en la Feria, montaremos equipos de preparación de la Bolsa compuesta de obsequios.

TELÉFONOS DE LAS CARRERAS

Responsable Voluntariado: Leandro 654 91 35 45

NOTA

- Se ruega que seáis puntuales, y que acudáis todos, ya que os necesitamos a todos para esta prueba.
- La carrera no se suspenderá aunque llueva.



ARCHITECTURE AND SOCIAL DESIGN.
 www.socialdesign.es
 flopez@socialdesign.es 677 45 55 21



EVENTO: CARRERA SAN MARCELINO 2015
PLAN DE EMERGENCIA Y EVACUACIÓN
 EV-15.01 88/105

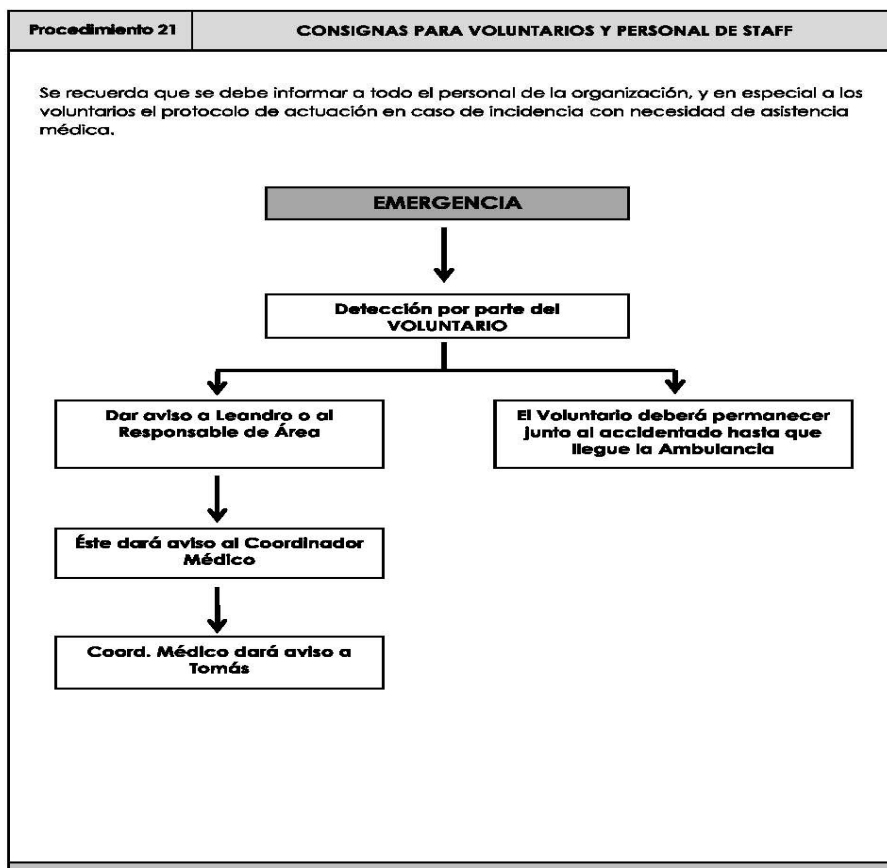

DOCUMENTACION ANEXA

- Previsión Meteorológica



- ¿Cómo llegar?

EMT: 71-70

Metro- L3-5-9

Para consultar información sobre la carrera podéis entrar en la página <http://carreras.deportevalencia.com/>

Valencia a 10 de enero de 2018

LA OFICINA DEL VOLUNTARIADO