

PROYECTO DE VOLUNTARIADO

Convocatoria Acción Práctica

19ª Carrera Popular Galapagos

(Domingo 29 de enero de 2017)

TIPO DE ACCIÓN VOLUNTARIA: Acontecimientos deportivos vía pública.

FECHAS: Domingo 29 de enero de 2017

HORARIO DE LA CARRERA: 09:00 (grupos A, B, C, D) y 9:05 (para el resto) hasta las 11:00 horas aproximadamente.

HORA DE INICIO: 9:00 horas

LUGAR DE LA CARRERA: Avd Tres Cruces 75

LUGAR DE REUNIÓN: Avd Tres Cruces 75 (Concesionario Automoción)

HORA DE REUNIÓN DE VOLUNTARIOS: 07:30 horas

SE RUEGA SER PUNTUALES

DISTANCIA DE LA PRUEBA: 6.315 metros.

UNIFORMES: Los voluntarios llevarán un peto del Voluntariado Deportivo Valencia, ofrecido por la Oficina.



Plano recorrido carrera:

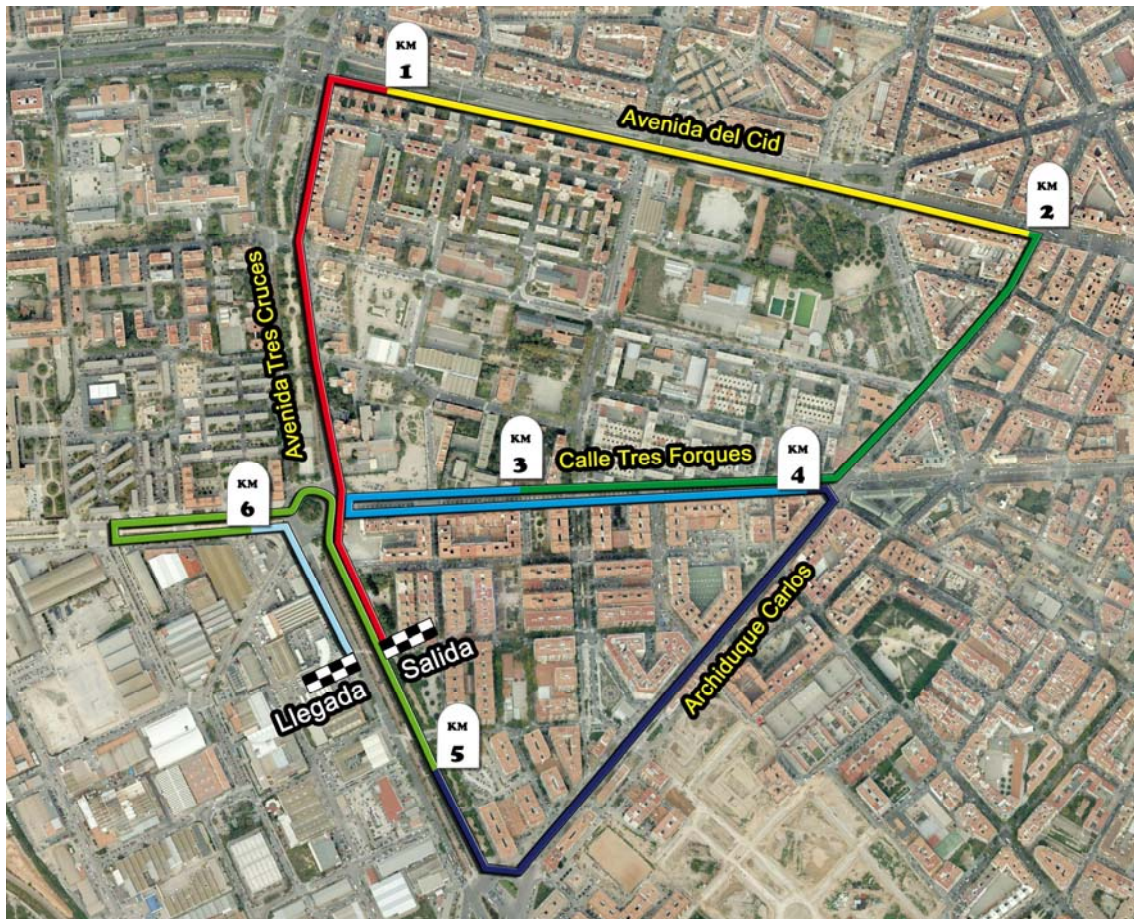

Distribución por áreas:

1º Entrega de dorsales viernes tarde

Responsable: está asignado en la distribución.

Horario: de 16:30h a 21:00h

Lugar: Recepción Complejo Deportivo Petxina

Nº: 10

Funciones:

- Entregar los dorsales a los corredores que se apunten el día de la prueba.

2º Recorrido:

Responsables: Club Deportivo Galapagos

Nº: 15

Horario: de 07:30h a 11:00h

Hora de llegada al punto de corte: 08:40h

Descripción: Apoyo en el segmento de carrera.

Funciones:

- Situarse en los cortes de calle indicados previamente por policía local permaneciendo en los mismos hasta que pase el último corredor.
- Retirar cinta de balizar, vallas y conos si procede.

Normas Básicas:

- El voluntario siempre tiene que situarse del siguiente modo:

Coches+Valla+Voluntario+Corredores

- El voluntario impedirá el acceso de vehículos a la carrera.
- El voluntario facilitará la salida de vehículos en el momento que no cree ningún riesgo para los corredores.
- Si hay algún accidente, avisar a los servicios médicos a través del teléfono indicado al final de este documento.
- Si hay algún incidente, ponerse en contacto con el policía más cercano o llamar al coordinador de voluntarios.

3º Entrega de dorsales y recogida de chips

Responsable: está asignado en la distribución.

Horario: de 07:30h a 11:00h

Nº: 10

Funciones:

- Entregar los dorsales a los corredores que se apunten el día de la prueba
- Recogida de chips al finalizar la carrera.

4º Cajones de salida/meta

Responsable: está asignado en la distribución.

Horario: de 07:30h a 11:00h

Nº: 25

Funciones:

- Situarse en los accesos a los cajones y permitir el acceso al corredor con dorsal correspondiente.
- Crear una fila con voluntarios para diferenciar los diferentes cajones de los corredores.
- Una vez realizada la salida, deberán acudir al avituallamiento.

5º Guardarropía

Responsable: está asignado en la distribución.

Horario: de 07:30h a 11:00h

Nº: 5

Funciones:

- Vigilar y controlar el material dejado por los corredores.

TELÉFONOS DE LAS CARRERAS

Emergencias Médicas: Carlos Terol 665468398

Responsable Voluntariado: Leandro 654 91 35 45



ARCHITECTURE AND SOCIAL DESIGN.
www.socialdesign.es
fcofer@socialdesign.es 677 45 55 21



EVENTO: CARRERA SAN MARCELINO 2015
PLAN DE EMERGENCIA Y EVACUACIÓN
EV-15.01 88/105

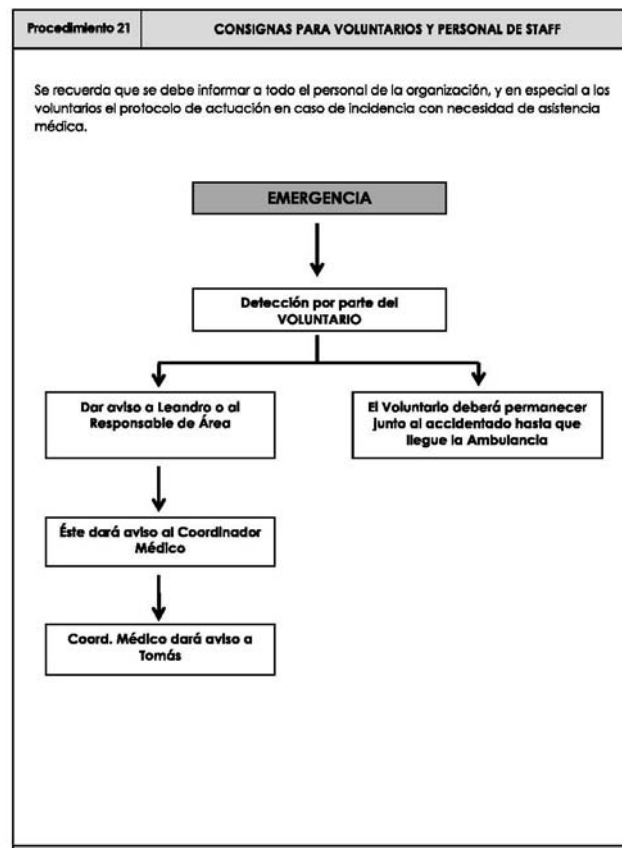

NOTA

- Se ruega que seáis puntuales, y que acudáis todos, ya que os necesitamos a todos para esta prueba.
- La carrera no se suspenderá aunque llueva.
- Los petos que entregue la organización deberán devolverse al finalizar el turno.

DOCUMENTACIÓN ANEXA

- Previsión Meteorológica

Nublado

Temperatura mínima 8°C

Temperatura máxima 13°C

Viento NE 25 Km/h

- ¿Cómo llegar?

Metro Línea 3-5-9 parada Avd del Cid

EMT Línea 70-71-72-73- N5

Para consultar información sobre la carrera podéis entrar en la página <http://carreras.deportevalencia.com/>

Valencia, a Miércoles 25 de enero de 2017

LA OFICINA DEL VOLUNTARIADO.