

## PROYECTO DE VOLUNTARIADO

# Convocatoria Acción Práctica 15k VALENCIA "Las Provincias"

(Domingo 26 de febrero de 2017)

**TIPO DE ACCIÓN VOLUNTARIA:** Acontecimientos deportivos vía pública.

**FECHA:** Domingo 26 de febrero de 2017

**LUGAR:** Avenida del Puerto, nº 263

**SE RUEGA SER PUNTUALES**

**HORA DE INICIO DEL EVENTO:** 9:00 horas

**HORA DE REUNION DE VOLUNTARIOS:** 7:30 horas

**HORA DE FINALIZACION:** 12:00 horas

**LUGAR DE LA CARRERA:** La salida será desde la Avenida del Puerto (número 257) y la meta se encuentra situada en el balneario Las Arenas (explanada).

**LUGAR DE REUNIÓN:**

**Punto 1** (salida): Avenida del Puerto (nº 263, junto a guardarropía).



**Punto 2** (km 5) Av. Cataluña nº30 (junto al colegio mayor Ausiás March).



**Punto 3** (meta): balneario Las Arenas (explanada).

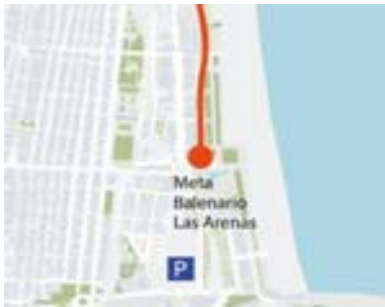

**DISTANCIA DE LA PRUEBA:** 15.000 metros.

**UNIFORMES:** Los voluntarios llevarán un peto del Voluntariado Deportivo Valencia. Se entregará la equipación del voluntario/a en la feria del corredor, ubicado en la Calle gremis nº 1.



Horario:

-**Viernes** 24 de febrero: de 16:00 a 21:00h

-**Sábado** 25 de febrero: de 9:00h a 14:00h y de 16:00h a 21:00h.

Para retirar la equipación de otro voluntario/a deberá traer autorización del voluntario.

## Plano recorrido carrera:



## Distribución por áreas:

### 1º Recorrido:

**Responsables:** Cada área tendrá el suyo

**Nº:** 73

**Horario:** En función de su área (distribución)

**Hora de llegar al punto de corte:** 8:40 h.

**Descripción:** Apoyo en el segmento de carrera.

**Funciones:** Situarse en los cortes de calle indicados previamente por policía local permaneciendo en los mismos hasta que pase el último corredor

### **Normas Básicas:**

- El voluntario siempre tiene que situarse del siguiente modo: Coches+Valla+Voluntario+Corredores
- El voluntario impedirá el acceso de vehículos a la carrera.
- El voluntario facilitará la salida de vehículos en el momento que no cree ningún riesgo para los corredores.

- Si hay algún accidente se informará al responsable.
- Si hay algún incidente ponerse en contacto con el policía más cercano o llamar al coordinador de voluntarios.

### **Normas Básicas:**

- El voluntario siempre tiene que situarse del siguiente modo:

#### **Coches+Valla+Voluntario+Corredores**

- El voluntario impedirá el acceso de vehículos a la carrera.
- El voluntario facilitará la salida de vehículos en el momento que no cree ningún riesgo para los corredores.
- Si hay algún accidente, avisar a los servicios médicos a través del teléfono indicado al final de este documento.
- Si hay algún incidente ponerse en contacto con el policía más cercano o llamar al coordinador de voluntarios.

**NOTA:** En algunos puntos del recorrido los voluntarios/as irán dobles.

### **2º Cajones de salida**

**Responsable:** Mercedes Delgado Tebar

**Horario:** de 07:30 a 12:00 horas

**Nº:** 10

**Funciones:**

- Situarse en los accesos a los cajones, y permitir el acceso al corredor con dorsal correspondiente.
- Crear una fila, con voluntarios para diferenciar los diferentes cajones de los corredores.
- Una vez realizada la salida, deberán acudir al avituallamiento asignado.

### **3º Avituallamiento km 5**

**Responsables:** Manuel García Parrado

**Horario:** de 08:00 a 11:30

**Nº:** 10

**Funciones:**

- Los voluntarios deberán entregar el agua, a los corredores, con las botellas abiertas y como se indica en la foto.
- Los voluntarios deben esperar a que los corredores les pidan el agua.
- Los voluntarios deberán recoger la zona, y evitar que se queden botellas en el recorrido, de manera que pueda ocasionar un accidente.

#### **4º Avituallamiento km 10**

**Responsables:** Marcos Solera López

**Horario:** después de salida se reubica en el km10

**Nº:** 10

**Funciones:**

- Los voluntarios deberán entregar el agua, a los corredores, con las botellas abiertas y como se indica en la foto.
- Los voluntarios deben esperar a que los corredores les pidan el agua.
- Los voluntarios deberán recoger la zona, y evitar que se queden botellas en el recorrido, de manera que pueda ocasionar un accidente.

#### **5º Avituallamiento META**

**Responsables:** Mercedes Delgado Tebar

**Horario:** de 08:00 a 12:00 (distribuidos después de salida)

**Nº:** 15

**Funciones:**

- Los voluntarios deberán entregar el agua, a los corredores, con las botellas abiertas y como se indica en la foto.
- Los voluntarios deben esperar a que los corredores les pidan el agua.
- Los voluntarios deberán recoger la zona, y evitar que se queden botellas en el recorrido, de manera que pueda ocasionar un accidente.

### **TELÉFONOS DE LAS CARRERAS**

**Emergencias Médicas:** Manuel Garcia Guerrero 647587900

**Responsable Voluntariado:** Leandro 654 91 35 45

## NOTA

- Se ruega que seáis puntuales, y que acudáis todos, ya que os necesitamos a todos para esta prueba.
- La carrera no se suspenderá aunque llueva.
- Los petos que entregue la organización deberán devolverse al finalizar el turno.



ARCHITECTURE AND SOCIAL DESIGN.  
www.socialdesign.es  
fopez@socialdesign.es 677 45 55 21



EVENTO: CARRERA SAN MARCELINO 2015  
PLAN DE EMERGENCIA Y EVACUACIÓN  
EV-15.01 88/105

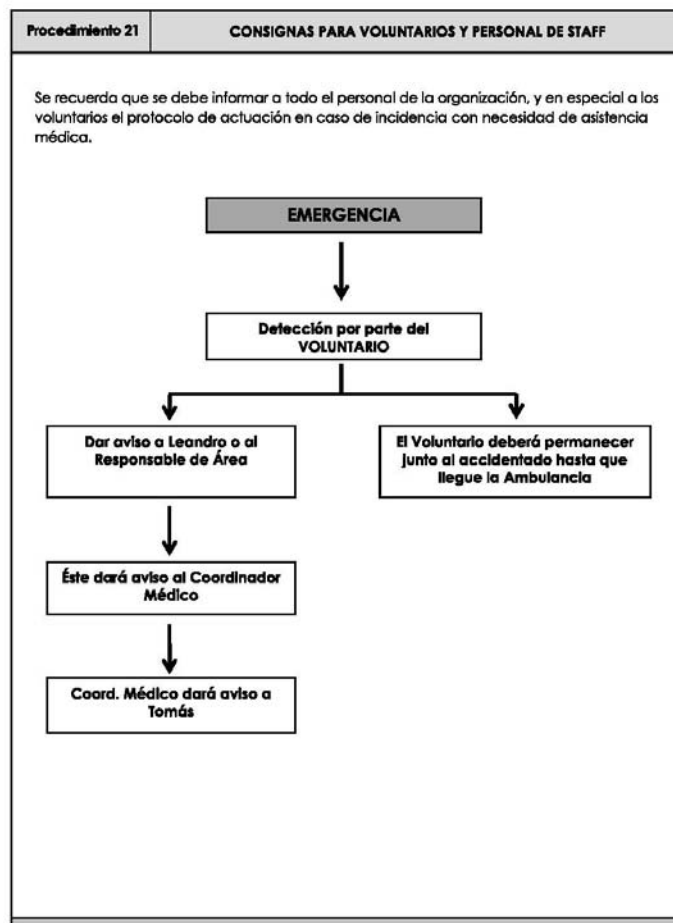

## DOCUMENTACION ANEXA



## - Previsión Meteorológica

Despejado

Temperatura mínima 5º

Temperatura máxima 16º

Probabilidad de lluvia 0%

Viento 5 Km/h

## ¿Cómo llegar?

### **Punto 1:**

EMT: Líneas 2, 4, 19, 30, N8

Valenbisi:

- Estación nº71: Av. Puerto – Plaza del Tribunal de les Aigües
- Estación nº67: Juan Verdeguer – Toneleros
- Estación nº69: Av. Puerto - Serrería

### **Punto 2:**

EMT: Líneas 9, 19, 28 y 41

Tranvía: Líneas 4 y 6

Valenbisi:

- Estación nº115: Cataluña – Doctor Vicente Zaragoza
- Estación nº103: Rubén Darío – Plaza Fray Luís Colomer

### **Punto 3:**

EMT: Línea 32

Tranvía: Líneas 4, 6 y 8

Valenbisi:

- Estación nº163: Paseo Neptuno 32-34
- Estación nº158: Doctor Lluch – Virgen del Sufragio
- Estación nº164: Pavía - Columbretes

Para consultar información sobre la carrera podéis entrar en la página  
<http://www.15kvalencia.es/>

**Valencia a 23 de febrero de 2017**

**LA OFICINA DEL VOLUNTARIADO**