

PROYECTO DE VOLUNTARIADO Convocatoria Acción Práctica

15 K Nocturno Valencia

(Sábado, 8 de junio de 2019)

TIPO DE ACCIÓN VOLUNTARIA: Acontecimientos deportivos vía pública.

FECHA: Sábado, 8 de junio de 2019

HORARIO DE VOLUNTARIOS: 20:30h. a 00:30 h.

HORA DE INICIO CARRERA: 22:30 h.

LUGAR DE LA CARRERA: Avda. del Puerto

LUGAR DE REUNIÓN: Hay tres puntos:

1. Salida, Al final de la Avenida del puerto junto a la Iglesia
2. Plaza Tetuán (junto al avituallamiento km5)
3. Gran Vía - Reino de Valencia (junto al avituallamiento km10)

HORA DE REUNIÓN: 20:30h. SE RUEGA SER PUNTUALES

DISTANCIA DE LA PRUEBA: 15.000m.

HORARIO DE RECOGIDA DE EQUIPACIÓN: Los voluntari@s llevarán la camiseta del evento, que se podrá recoger en feria del corredor, en las Atarazanas en el siguiente horario:

Viernes de 10:00 a 14:00 y de 16:00 a 20:00 h.

Sábado de 10:00 a 14:00 h

NOTA: Aquellos que no la recojáis en la feria, se llevará al punto de reunión, pero no garantizaremos tallas.



Planos

Plano recorrido carrera:



Plano salida:

Para acceder a la zona de salida los corredores lo harán en función de la marca prevista.

Habrà 5 boxes de salida:

Dorsal de fondo rojo: Sub 60

Dorsal de fondo amarillo: Sub 70

Dorsal de fondo verde: Sub 80

Dorsal de fondo azul: Sub 90

Dorsal de fondo blanco: Sup 90

Distribución por áreas:

Dorsales viernes y sábado:

Lugar: Plaza Antonio Benlliure

Horario Voluntari@:

Viernes 9:00 a 14:00 y de 15:45 a 20:00 h.

Sábado de 9:00 a 14:00 y de 14:00 a 19:00 h.

La feria del corredor de la 15k Nocturna Valencia Banco Mediolanum se celebra en Las Atarazanas Valencia. Será el punto de recogida de dorsales y bolsa del corredor.

Horario al público Feria del Corredor:

Viernes de 10:00 a 14:00 y de 16:00 a 20:00 h.

Sábado de 10:00 a 19:00 h.

Para retirar dorsal-chip es obligatorio presentar D.N.I. o documento acreditativo.



1º Recorrido:

Responsables: Está asignado en la distribución.

Nº: 60

Horario: de 20:30 a 00:00 h.

Hora de llegar al punto de corte: 21:45 h.

Hora de corte carrera: Cuando pase la Policía Local (5min antes de carrera)

Descripción: Apoyo en el segmento de carrera.

Funciones: Situarse en los cortes de calle indicados previamente por Policía Local permaneciendo en los mismos hasta que pase el último corredor.

Normas Básicas:

- El voluntario siempre tiene que situarse del siguiente modo:

Coches+Valla+Voluntario+Corredores

- El voluntario impedirá el acceso de vehículos a la carrera.
- El voluntario facilitará la salida de vehículos en el momento que no cree ningún riesgo para los corredores.
- Si hay algún accidente, avisar a los servicios médicos a través del teléfono indicado al final de este documento.
- Si hay algún incidente, ponerse en contacto con el policía más cercano o llamar al coordinador de voluntarios.

TELÉFONOS DE LAS CARRERAS

Emergencias Médicas: 678 505 829

Responsable Voluntariado: Leandro 654 91 35 45

NOTA

- Se ruega que seáis puntuales y que acudáis todos, ya que os necesitamos a todos para esta prueba.
- La carrera no se suspenderá aunque llueva.
- Los petos que entregue la organización deberán devolverse al finalizar el turno.

Punto de encuentro 1: SALIDA Edificio del Reloj a las 20:30

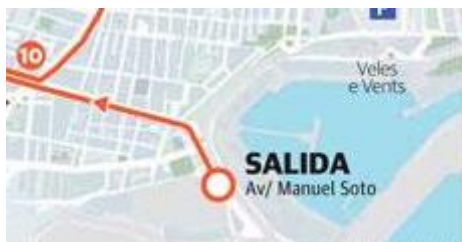

EMT: 4-19-20-23-30-92-95

Metro: Líneas 4-5-6

Punto de encuentro 2: Avituallamiento km5 C/ La Paz, con el Parterre a las 20:30

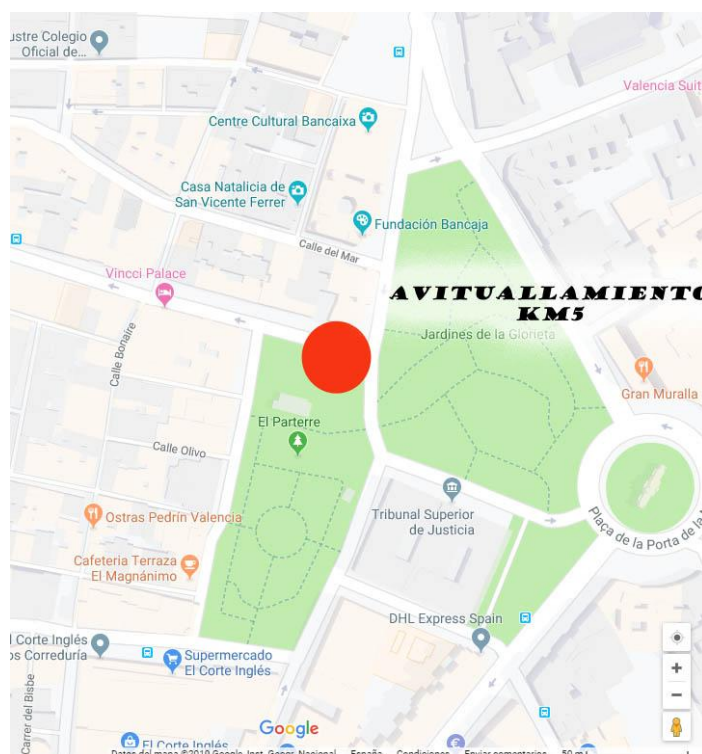

EMT:

– **Plaza Tetuán: 5-6-9-11-16-26-28-31-32-70-71-81-94-95**

Metro: Línea 3 y 5

Punto de encuentro 3: Avituallamiento km10 Gran Vía con c/
Gregorio Mallans, cerca de la Avd Reino de Valencia a las 20:45



EMT:

- **Gran Vía:6-7-8-14-15-19-35-40-79-80-92-93**
- **Metro Valencia: 3,5,7,9**

VI 15K NOCTURNA VALENCIA BANCO MEDIOLANUM

2 DE JUNIO DE 2018 – 22:30 Horas

TIEMPOS DE PASO

Puntos Kilométricos	Primero – Último
SALIDA Avenida Ingeniero Manuel Soto, 9	22:30 – 22:38
Km. 1: Avenida del Puerto, 197	22:33 – 22:46
Km. 2: Avenida del Puerto, 83	22:36 – 22:54
Km. 3: Paseo de la Alameda, 29	22:39 – 23:02
Km. 4: Calle San Pío V / General Elio	22:42 – 23:10
Km. 5: Calle Pintor López, 6	22:45 – 23:18
Km. 6: Calle La Paz, 16	22:48 – 23:26
Km. 7: Calle Pintor Sorolla, 1	22:51 – 23:34
Km. 8: Avenida Navarro Reverter, 15	22:54 – 23:42
Km. 9: Calle Colón, 4	22:57 – 23:50
Km. 10: Avenida Germanías, 3	23:00 – 23:58
Km. 11: Avenida Jacinto Benavente, 1	23:03 – 00:06
Km. 12: Calle Alcalde Reig, 8	23:06 – 00:14
Km. 13: Rotonda Monteolivete / Calle Eduardo Boscá	23:09 – 00:22
Km. 14: Calle Menorca, 13	23:12 – 00:30
Km. 15: Avenida Ingeniero Manuel Soto, 9. META	23:15 – 00:38

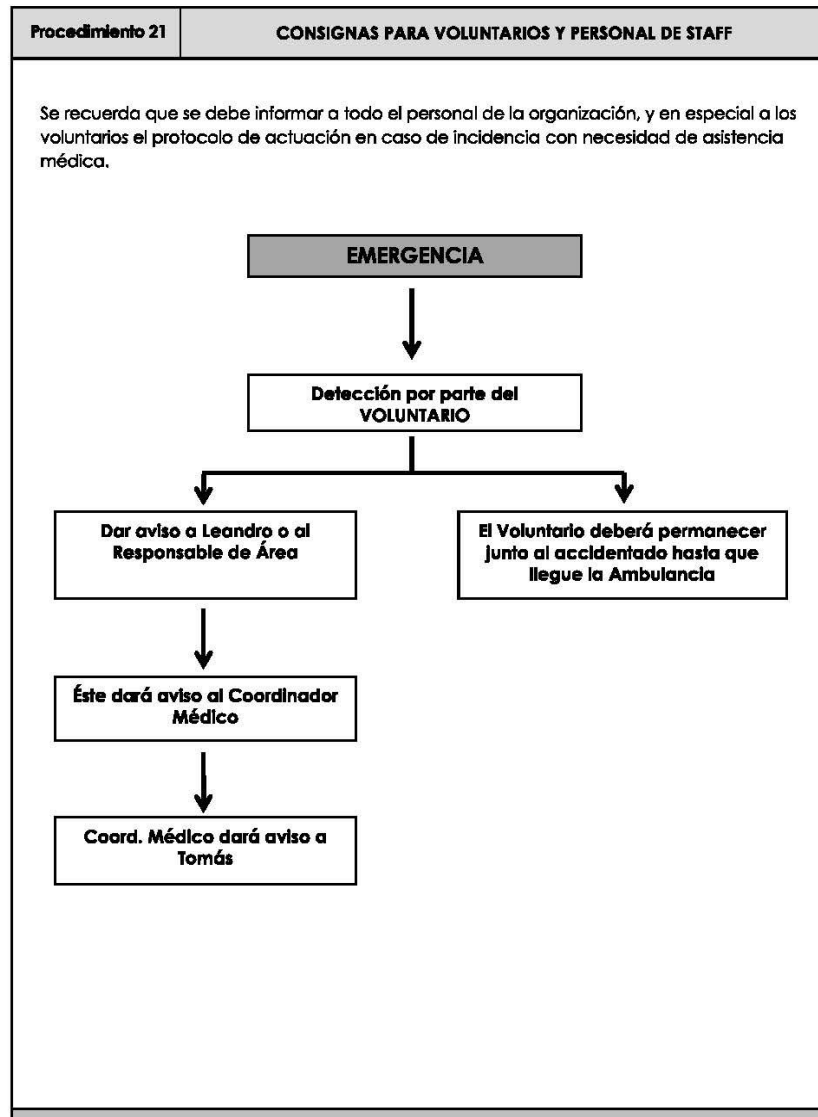

DOCUMENTACION ANEXA

- Previsión Meteorológica Sábado 6 de Junio

<p>DÍA</p> <p>24° MÁX.</p> <p>RealFeel® 27° Precipitaciones 11%</p> <p>Soleado; agradable, algo más fresco</p> 	<p>NOCHE</p> <p>15° MÍN.</p> <p>RealFeel® 15° Precipitaciones 2%</p> <p>Parcialmente nublado</p> 
<p>Vientos del ENE 15 km/h Ráfagas: 20 km/h</p>  <p>Índice UV máx.: 11 (Extremo) Tormentas eléctricas: 0% Precipitaciones: 0 mm Lluvia: 0 mm Nieve: 0 cm Hielo: 0 mm Horas de precipitación: 0 hrs Horas de lluvia: 0 hrs</p>	<p>Vientos del NNO 7 km/h Ráfagas: 18 km/h</p>  <p>Índice UV máx.: N/D Tormentas eléctricas: 0% Precipitaciones: 0 mm Lluvia: 0 mm Nieve: 0 cm Hielo: 0 mm Horas de precipitación: 0 hrs Horas de lluvia: 0 hrs</p>

Valencia a 6 de Junio de 2019
LA OFICINA DEL VOLUNTARIADO