

## PROYECTO DE VOLUNTARIADO

### Convocatoria Acción Práctica

## CARRERA POPULAR XII Volta a Peu al Cabanyal

(Domingo 29 de noviembre de 2015)

Tipo de acción voluntaria: Acontecimientos deportivos vía pública.

Fecha: Domingo 29 de noviembre de 2015

Horario carrera: 07:30 a 11:00 horas

Hora de inicio de la carrera: 9:00 horas

LUGAR DE LA CARRERA:

Lugar de reunión: Avd La Sabor (Junto al nuevo Mestalla)

Hora de reunión de voluntarios: 07:30 horas

### Plano recorrido carrera:

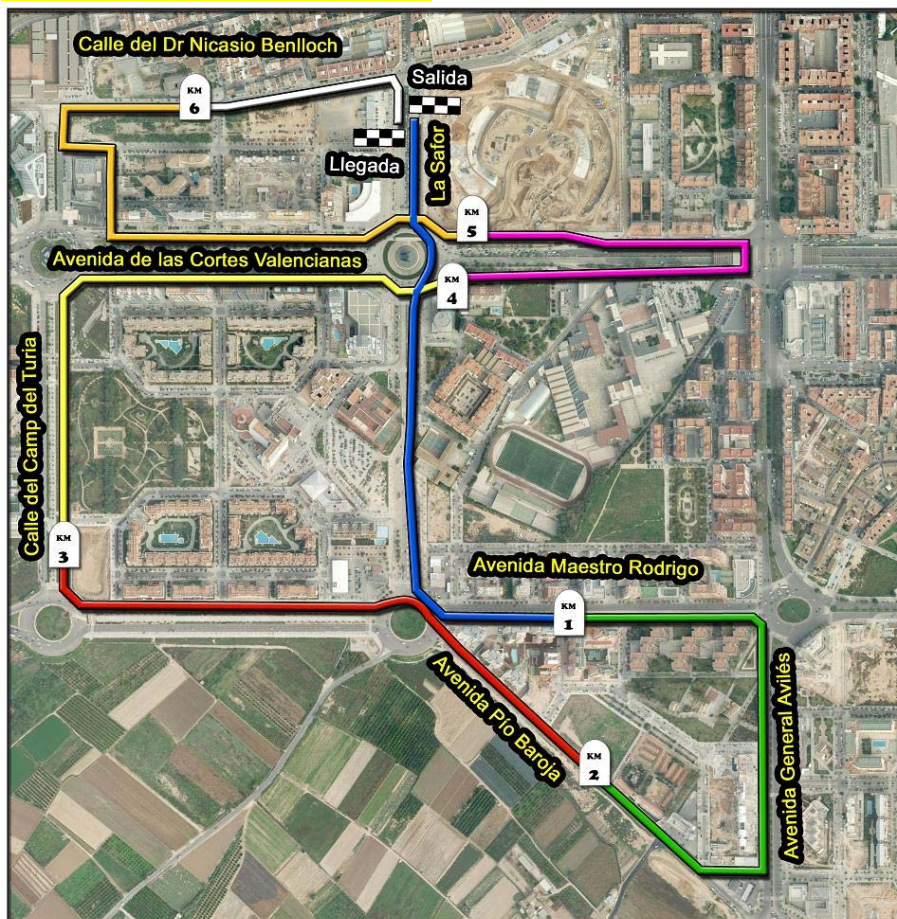

Distancia de la prueba: 5.845 metros..

Uniformes: (Los voluntarios llevarán un peto del Voluntariado Deportivo Valencia, ofrecido por la Oficina.)

## **Distribución por áreas:**

### **1º Recorrido:**

#### **Responsables**

**Nº: 42**

**Horario: de 07:15 a 11:00**

**Hora de llegar al punto de corte 8:30**

**Descripción: Apoyo en el segmento de carrera**

#### **Funciones:**

Situarse en los cortes de calle indicados previamente por policía local permaneciendo en los mismos hasta que pase el último corredor

#### **-Normas Básicas:**

- El voluntario siempre tiene que situarse del siguiente modo:  
Coches+Valla+Voluntario+Corredores
- El voluntario impedirá el acceso de vehículos a la carrera.
- El voluntario facilitará la salida de vehículos en el momento que no cree ningún riesgo para los corredores.
- Si hay algún accidente, avisar a los servicios médicos a través del teléfono indicado al final de este documento.
- Si hay algún incidente ponerse en contacto con el policía más cercano o llamar al coordinador de voluntarios.

### **2º Cajones de salida**

#### **Responsable:**

**Horario: de 07:30 a 11:00**

**Nº:20**

#### **Funciones:**

Situarse en los accesos a los cajones, y permitir el acceso al corredor con dorsal correspondiente

- Crear una fila, con voluntarios para diferenciar los diferentes cajones de los corredores.
- Una vez realizada la salida, deberán acudir al avituallamiento

### **4º Entrega de dorsales y recogida de chips:**

#### **Responsable:**

**Horario: de 07:30 a 11:00**

**Nº: 10**

#### **Funciones:**

- Entregar los dorsales a los corredores que se apunten el día de la prueba
- Recogida de chips al finalizar la carrera.

### **4º Guardarropía**

#### **Responsable:**

**Horario: de 07:30 a 11:00**

**Nº:5**

#### **Funciones:**

- Vigilar y controlar el material dejado por los corredores.

•  
**5º Entrega de dorsales viernes tarde**

**Responsable:**

**Horario:** de 16:30 a 21:00

**Lugar:** Recepción Complejo Deportivo Petxina

**Nº:** 10

**Funciones:**

Entregar los dorsales a los corredores que se apunten el día de la prueba.

**Teléfono de Emergencias:**

**Responsable emergencias:** JAVIER FELTRER: 620036883

**Responsable Voluntariado:** Leandro Telef. 654913545

**Nota:**

- Se ruega que seáis puntuales, y que acudáis todos, ya que os necesitamos a todos para esta prueba.
- La carrera no se suspenderá aunque llueva.
- Los petos que entregue la organización deberán devolverse al finalizar el turno.

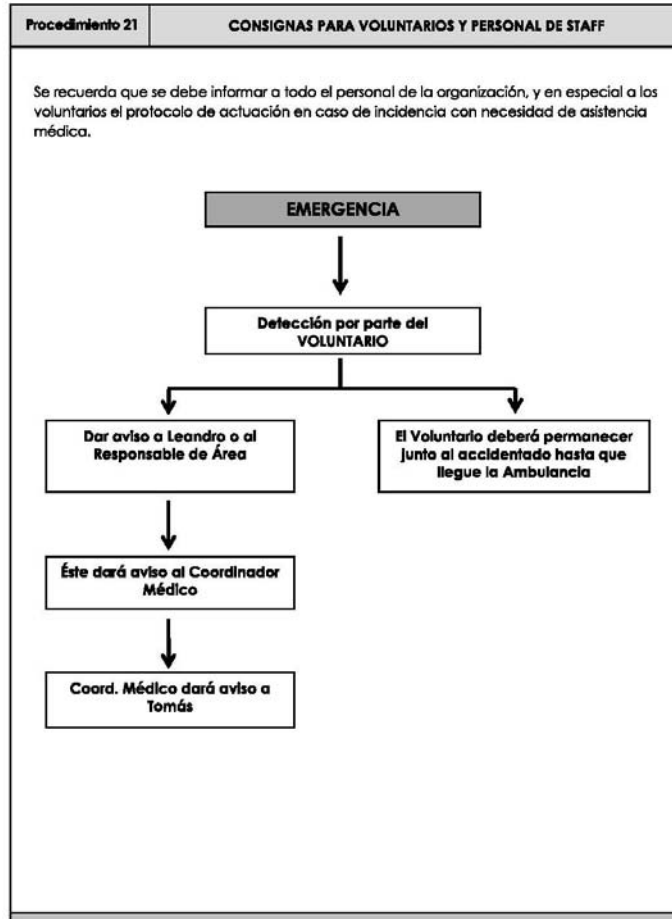

### Documentación anexa:

Para consultar información sobre la carrera podéis entrar en la página <http://carreras.deportevalencia.com/calendario.php?p=carreras-circuito>  
**(La distribución esta en el documento adjunto)**

Valencia a jueves 11 de septiembre de 2015

LA OFICINA DEL VOLUNTARIADO

Previsión Meteorológica:

Documentación anexa:

¿Cómo llegar?

Para consultar información sobre la carrera podéis entrar en la página  
<http://www.deportevalencia.com/carreras/index.php>

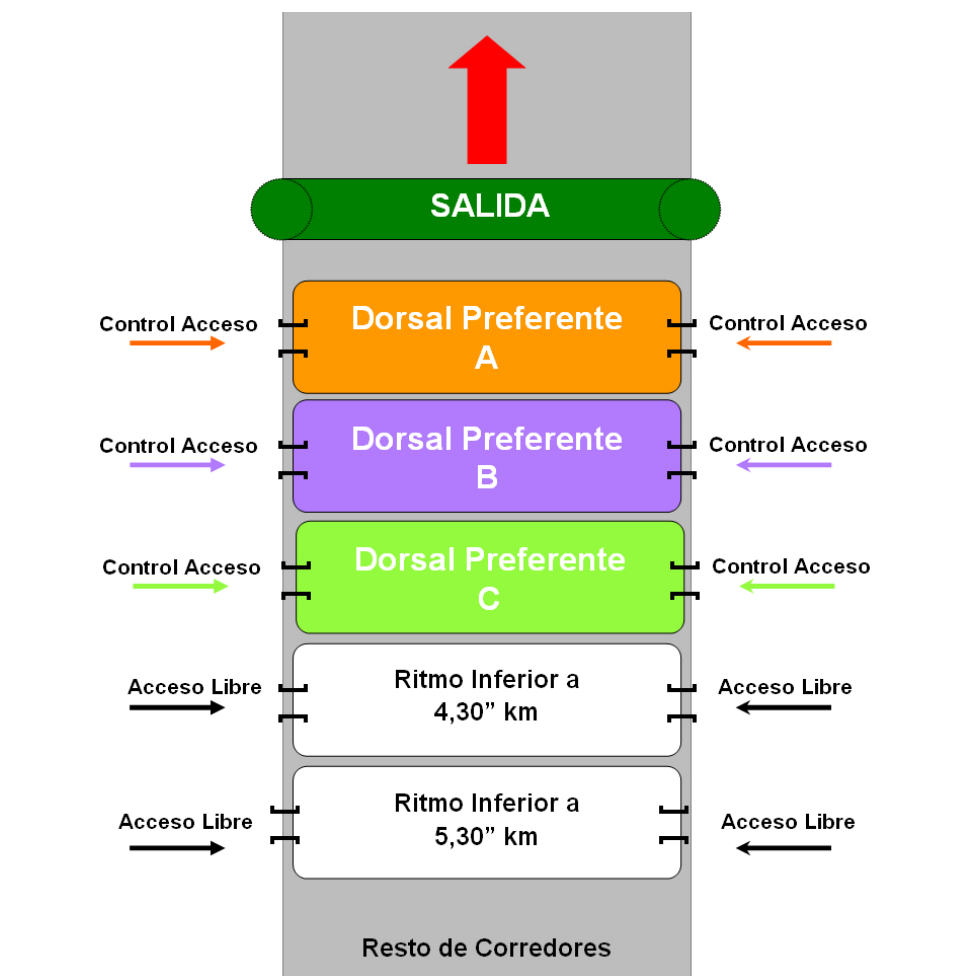

Dorsal Preferente A

  FUNDACIÓN  
DEPORTIVA  
MUNICIPAL  
VALENCIA

 **7450** 

Dorsal preferente A

  FUNDACIÓN  
DEPORTIVA  
MUNICIPAL  
VALENCIA

 **9601** 

Dorsal Preferente B

  FUNDACIÓN  
DEPORTIVA  
MUNICIPAL  
VALENCIA

 **8300** 

Dorsal preferente C

  FUNDACIÓN  
DEPORTIVA  
MUNICIPAL  
VALENCIA

 **3250** 

Dorsal Masculino  
Dorsal Femenino

  FUNDACIÓN  
DEPORTIVA  
MUNICIPAL  
VALENCIA

 **6500**

  FUNDACIÓN  
DEPORTIVA  
MUNICIPAL  
VALENCIA

 **7425** 