

PROYECTO DE VOLUNTARIADO

Convocatoria Acción Práctica 72 Volta Ciclista a la Comunitat Valenciana

(Domingo 18 de abril de 2021)

TIPO DE ACCIÓN VOLUNTARIA: Acontecimientos deportivos vía pública.

FECHAS: Domingo 18 de abril de 2021

HORA DE REUNIÓN DE VOLUNTARIOS:

a) TURNO PRIMERO MAÑANA: 11:00 horas

HORARIO DE ENTRADA VUELTA CICLISTA FEMENINA: 12:30 A 13:00

a) TURNO SEGUNDO MAÑANA: 16:30 horas

HORARIO DE ENTRADA VUELTA CICLISTA MASCULINA: 18:00 A 18:15

LUGAR DE REUNIÓN:

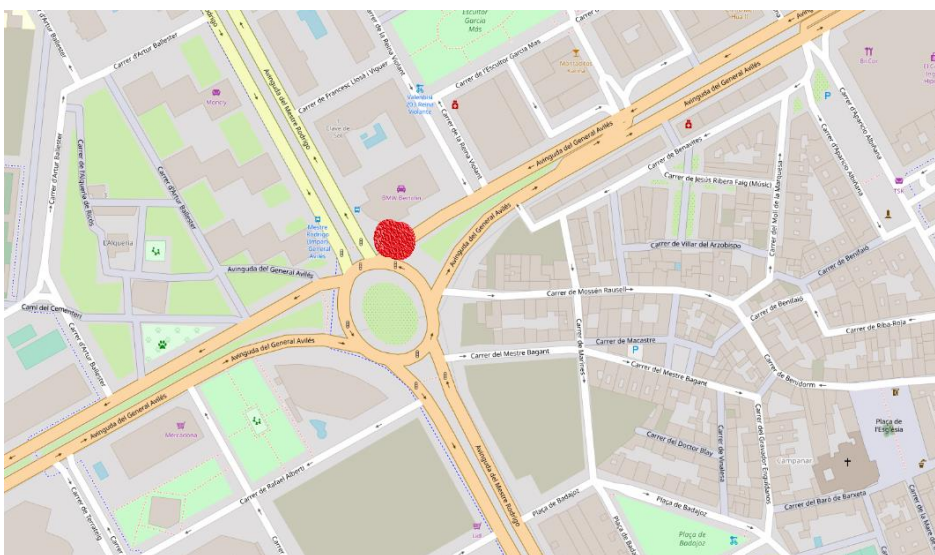

UNIFORMES: Los voluntarios llevarán el peto amarillo, igual que el año pasado.

Distribución por áreas:

1º. Recorrido:

Responsables: Cada mapa tendrá su responsable

Entrada Vuelta: 23 voluntarios

A) HORARIO DE ENTRADA VUELTA CICLISTA FEMENINA:

12:30 A 13:00

Hora de llegar al punto de corte Entrada Vuelta ciclista Femenina: 11:45 horas

Hora de reunión Voluntarios/as: 11:00 horas

B) HORARIO DE ENTRADA VUELTA CICLISTA MASCULINO:

17:45 A 18:15

Hora de llegar al punto de corte Entrada Vuelta ciclista: 17:00 horas

Hora de reunión Voluntarios/as: 16:15 horas

Descripción: Apoyo en el segmento de carrera.

Funciones: Situarse en los cortes de calle indicados previamente por policía local permaneciendo en los mismos hasta que pase el último corredor.

Los voluntarios/as deben estar en sus posiciones a la hora indicada antes del comienzo de la carrera.

NOTA:

- Puede variar la ubicación de algún voluntario por la colaboración con protección civil.

Normas Básicas:

- El voluntario siempre tiene que situarse del siguiente modo:

Coches+Valla+Voluntario+Corredores

- El voluntario impedirá el acceso de vehículos a la carrera.
- Si hay algún accidente, avisar a los servicios médicos a través del teléfono indicado al final de este documento.
- Si hay algún incidente ponerse en contacto con el policía más cercano o llamar al coordinador de voluntarios.

2º Control acceso Vecinos:

Responsables: Cada mapa tendrá su responsable

a) HORARIO DE ENTRADA VUELTA CICLISTA FEMENINA:

12:30 A 13:00

Hora de llegar al punto de corte Entrada Vuelta ciclista Femenina: 11:45 horas

Hora de reunión: 11:00 horas

B) HORARIO DE ENTRADA VUELTA CICLISTA MASCULINO:

17:45 A 18:15

Hora de llegar al punto de corte Entrada Vuelta ciclista: 17:00 horas

Hora de reunión: 16:15 horas

Avituallamiento de voluntarios:

- Para el turno de mañana, habrá almuerzo.
- Para el turno de tarde, habrá merienda
- También habrá el correspondiente avituallamiento líquido.

TELÉFONOS DE LAS CARRERAS

Emergencias Médicas: 652859537

637134364

Responsable Voluntariado: Leandro 654 91 35 45

NOTA

- Se ruega que seáis puntuales, y que acudáis todos, ya que os necesitamos a todos para esta prueba.
- La carrera no se suspenderá, aunque llueva.
- Los petos que entregue la organización deberán devolverse al finalizar el turno.

Rutometro de la vuelta Ciclista a la Comunidad Etapa 5 Femenina

30	09,7	4,3	09,7	GIRO DERECHA	12:49	12:41	12:39
30	90,1	1,9	90,1	VALENCIA	12:50	12:42	12:35
25	90,8	1,2	90,8	ROTONDA RECTA (AVD MAESTRO RODRIGO)	12:51	12:43	12:36
25	91,4	0,6	91,4	ROTONDA RECTA	12:52	12:44	12:37
11	92	0,0	92,0	META desnivel acumulado 560m	12:53	12:45	12:38

Rutometro de la vuelta Ciclista a la Comunidad Etapa 5 Masculina

30	90,1	9,8	90,1	VALENCIA	18:08	18:03	17:59
25	90,8	9,1	90,8	ROTONDA POR IZQUIERDA (AVD MAESTRO RODRIGO)	18:09	18:04	17:59
25	91,4	8,5	91,4	ROTONDA RECTA	18:10	18:05	18:00
11	99,9	0,0	99,9	META	18:21	18:15	18:10



INDICACIONES VOLUNTARIOS

Durante la prueba siempre debéis seguir las indicaciones de Personal de Orden Público (Policía Local, Guardia Civil) y por supuesto, por personal de organización.

TELÉFONOS EN CASO DE EMERGENCIA/ACCIDENTE:

652859537
637134364

MEDIDAS PROTECCIÓN ANTI-COVID:

- USO OBLIGATORIO DE MASCARILLA
- HIGIENE DE MANOS
- MANTENER LA DISTANCIA DE SEGURIDAD (1,5M)

LABOR ESPECÍFICA

- UTILIZACIÓN SILBATO en CASO NECESARIO PARA AVISA QUE HAY CICLISTAS CIRCULANDO, DE ESA FORMA SI HAY PEATONES SERÁ UNA LLAMADA DE ATENCIÓN PARA QUE NO CRUCEN DE FORMA INDEBIDA
- PETO SIEMPRE PUESTO ENCIMA DE LA ROPA.
- ESTAR SIEMPRE PENDIENTE DE LA CARRERA, EVITAR UTILIZAR VUESTROS MÓVILES PARA HACER VÍDEOS O FOTOS, PUEDE SER PELIGROSO EN EL MOMENTO EN EL QUE ESTÁ LA CARRERA EN MARCHA, MIENTRAS HACÉIS ESO ALGUIEN PUEDE CRUZARSE DE FORMA INDEBIDA Y CAUSAR UN ACCIDENTE.
- MASCARILLA SIEMPRE PUESTA Y TENER DISTANCIA SOCIAL CON EL PÚBLICO.
- SI TENÉIS OCASIÓN EVITAR, EN EL CASO DE HABER PÚBLICO, AGLOMERACIONES





Protocolo específico frente a COVID-19

RECOMENDACIONES GENERALES

- Cumplir con la distancia social de seguridad de 1,50 m.
- Evitar muestras de afecto y cariño que impliquen contacto físico con terceros ajenos al ámbito de convivencia habitual susceptibles de pertenecer a un grupo de riesgo.
- Reducir el número de contactos al círculo habitual y disminuir el número de personas en reuniones sociales (recomendable menos de 10 personas).
- Uso de la mascarilla individual obligatoria en todo momento.
- Mantener una exquisita higiene de manos con lavados frecuentes con agua y jabón de manera correcta.
- Uso de soluciones hidroalcohólicas si el lavado de manos con agua y jabón no es posible.
- Evitar tocarse con las manos los ojos, nariz y boca.
- Si sufriera de estornudos, o tos, apartarse de cualquier persona y taparse con el brazo aun llevando mascarilla o usar pañuelos desechables, con lavado de manos posterior.
- Sustituir la mascarilla si está humedecida.
- Mantener una comunicación fluida con convivientes y contactos estrechos por si surgiera algún contagio no deseado.
- No compartir botellas de agua o cualquier otro líquido, debiendo hacer un uso individual exclusivo.
- Ser extremadamente escrupulosos con todas las atenciones sanitarias, médicas y fisioterapéuticas pre, durante y post competición.
- No compartir los implementos necesarios para la práctica del deporte.
- Se recomienda el uso de la herramienta Radar Covid19 para mayor control de la pandemia.



EQUIPOS CATEGORIA MASCULINA

UCI WorldTeams

MOVISTAR TEAM



GROUPAMA FDJ



LOTTO SOUDAL



COFIDIS



UCI Pro Teams

TEAM ARKEA



CAJA RURAL -
SEGUROS RGA



RALLY CYCLING



BINGOAL PAUWELS
SAUCES



B&B HOTELS P/B KTM



BURGOS BH



EQUIPO KERN
PHARMA



EUSKALTEL - EUSKADI



Continental

TARTELETTO - ISOREX



EVOPRO RACING

MG.K VIS VPM



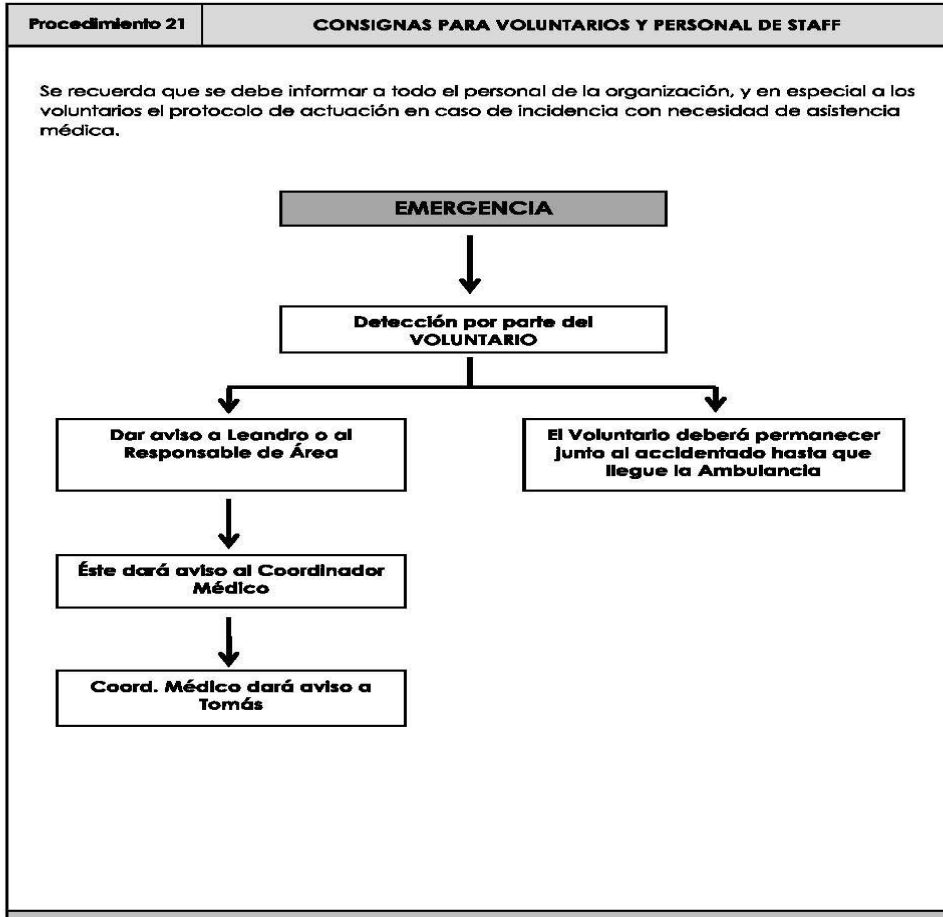

DOCUMENTACION ANEXA

- Previsión Meteorológica

< DOMINGO, 18 DE ABRIL >

DÍA  **19°** Máx. RealFeel® 23°
RealFeel Shade™ 17° 18/4

Claro, con sol

Índice UV máx.	8 Muy alto	Probabilidad de tormentas eléctricas	0 %
Viento	ENE 9 km/h	Precipitaciones	0.0 mm
Ráfagas de viento	19 km/h	Nubosidad	0 %
Probabilidad de precipitación	1 %		

MAÑANA →

TARDE →

- ¿Cómo llegar?



Estación EMT: [67](#), [94](#), [98](#), [L110](#)



Líneas [1](#), [2](#), [4](#)

Para consultar información sobre la carrera podéis entrar en la página

Más información de la vuelta en: <https://vueltacv.com/>

Valencia a 13 de abril de 2021

LA OFICINA DEL VOLUNTARIADO