

PROYECTO DE VOLUNTARIADO

Convocatoria Acción Práctica

Volta a Peu a la Platja

(Viernes, 31 de mayo de 2019)

TIPO DE ACCIÓN VOLUNTARIA: Acontecimientos deportivos vía pública.

FECHA: Viernes, 31 de mayo de 2019

LUGAR: Explanada de las Arenas

HORA DE REUNION DE VOLUNTARIOS: 17:00 horas

HORA DE INICIO DEL EVENTO: 19:30 horas

HORA DE FINALIZACION: 21:00 horas

LUGAR DE REUNIÓN: Explanada de las Arenas

DISTACIA DE LA PRUEBA: 4.000 metros.

UNIFORMES: Los voluntarios llevaran un peto del Voluntariado Deportivo Valencia, ofrecido por la Oficina



Distribución por áreas:

▪ 1º Recorrido:

Responsables: Asignados en Distribución.

Nº: 5

Horario: de 17:00h a 21:00h

Hora de llegar al punto de corte: 18:45 h.

Descripción: Apoyo en el segmento de carrera.

Funciones: Situarse en los cortes de calle indicados previamente por policía local permaneciendo en los mismos hasta que pase el último corredor

▪ 2º Entrega de dorsales y recogida de chips

Responsable: está asignado en la distribución.

- **Horario:** de 17:00h a 21:00h

- **Nº:** 8

Funciones:

- Entregar los dorsales a los corredores que se apunten el día de la prueba
- Recogida de chips al finalizar la carrera.

▪ 3º Guardarropía

Responsable: está asignado en la distribución.

- **Horario:** de 17:00h a 21:00h

- **Nº:** 2

Funciones:

- Vigilar y controlar el material dejado por los corredores.

Normas Básicas:

- El voluntario siempre tiene que situarse del siguiente modo:

Coches+Valla+Voluntario+Corredores

- El voluntario impedirá el acceso de vehículos a la carrera.
- El voluntario facilitará la salida de vehículos en el momento que no cree ningún riesgo para los corredores.
- Si hay algún accidente, avisar a los servicios médicos a través del teléfono indicado al final de este documento.
- Si hay algún incidente ponerse en contacto con el policía más cercano o llamar al coordinador de voluntarios.

TELÉFONOS DE LAS CARRERAS

Emergencias Médicas: Se informará en el evento

Responsable Voluntariado: Leandro 654 91 35 45

NOTA

- Se ruega que seáis puntuales, y que acudáis todos, ya que os necesitamos a todos para esta prueba.
- La carrera no se suspenderá aunque llueva.
- Los petos que entregue la organización deberán devolverse al finalizar el turno.

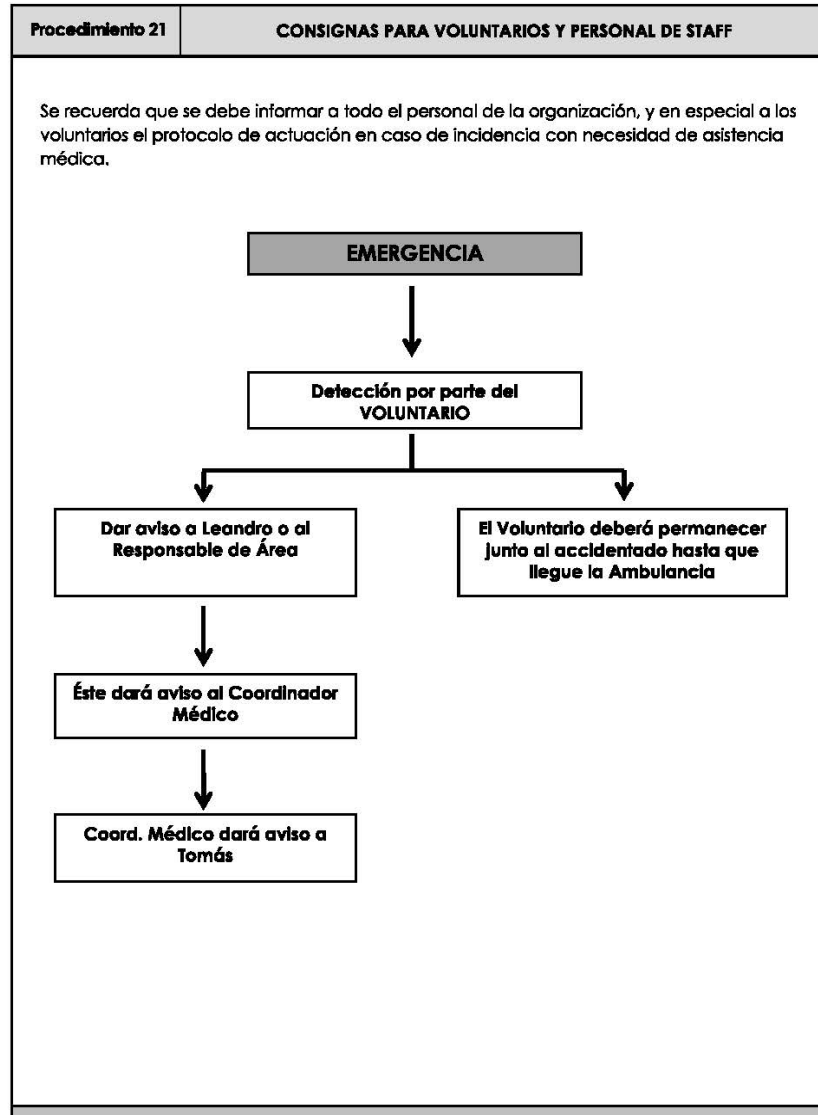

DOCUMENTACION ANEXA

- Previsión Meteorológica

- ¿Cómo llegar?



Estación EMT: 20-21-22-23-32,



Metro València: 4-5-6

En Valenbisi:

Estación 276: Veles e Vents

Estación 71: Avenida del Puerto

Estación 162: Plaza Armada Española

Estación 163: Paseo de Neptuno

**Valencia a 23 de mayo de 2018
LA OFICINA DEL VOLUNTARIADO**