

PROYECTO DE VOLUNTARIADO

Convocatoria Acción Práctica XVII Volta a Es posible

(Domingo 26 de noviembre de 2017)

TIPO DE ACCIÓN VOLUNTARIA: Acontecimientos deportivos vía pública.

FECHAS: Domingo **26 de noviembre de 2017**

HORARIO DE LA CARRERA: 9:00h salida de los corredores con dorsal preferente,

9:03 h. El resto de participantes.

9:05 salida de la Marcha

HORA DE INICIO: 9:00 horas

LUGAR DE LA CARRERA: C/ La Safor S/N (Junto al nuevo Mestalla)

LUGAR DE REUNIÓN: C/ La Safor S/N (Junto al nuevo Mestalla)

HORA DE REUNION DE VOLUNTARIOS: 7:30 horas.

DISTANCIA DE LA PRUEBA: 6.366 metros.

UNIFORMES: Los voluntarios llevarán un peto del Voluntariado Deportivo Valencia, ofrecido por la Oficina.



Plano Salida:

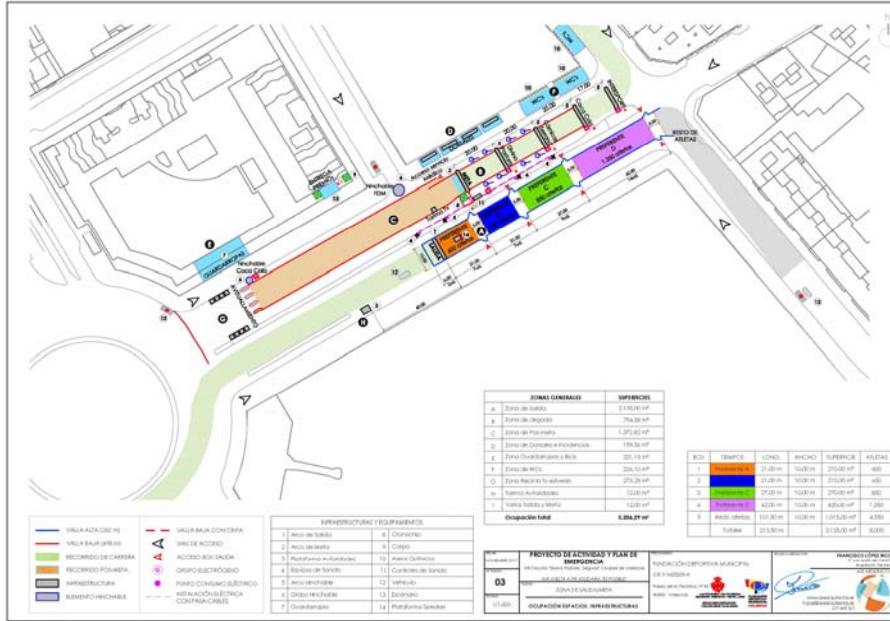

Plano recorrido carrera:

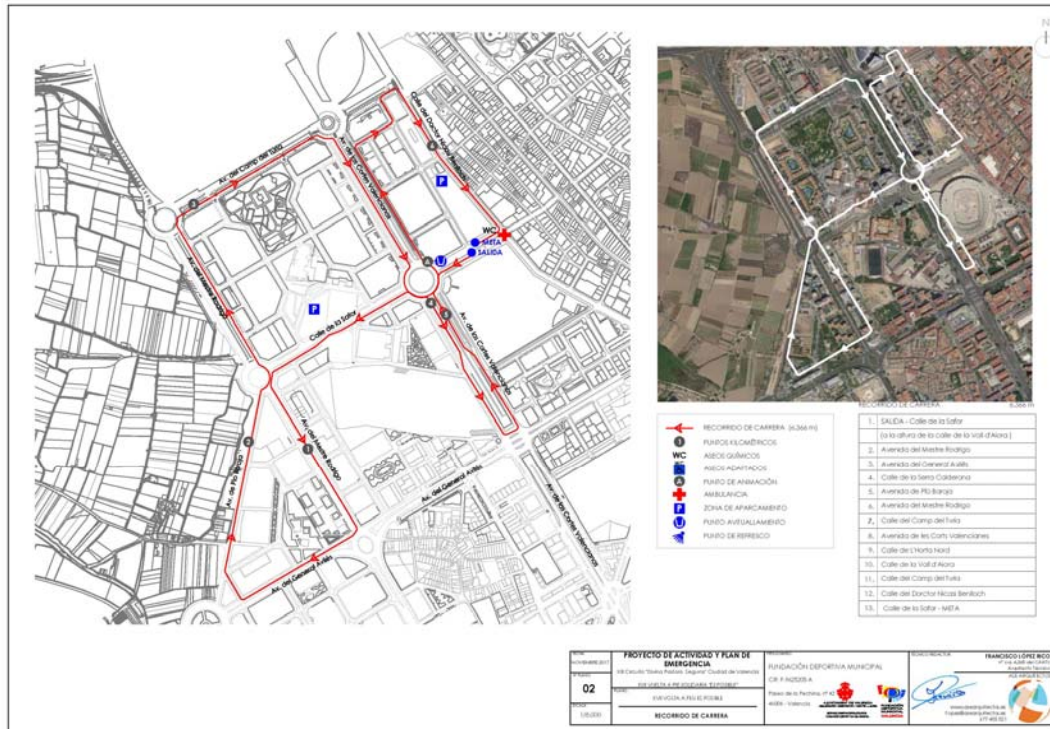

Distribución por áreas:

1º Recorrido:

Responsables: Cada mapa tiene un responsable.

Nº: 45

Horario: de 07:30h a 10:30 h.

Hora de llegar al punto de corte: 08:40h

Descripción: Apoyo en el segmento de carrera.

Funciones: Situarse en los cortes de calle indicados previamente por policía local permaneciendo en los mismos hasta que pase el último corredor.

Los voluntarios/as deben estar en sus posiciones 15 minutos antes del comienzo de la carrera.

- Los voluntarios de recorrido tendrán que tener en cuenta que la marcha tiene un tiempo máximo de 12 min. /Km.

NOTA:

- Puede variar la ubicación de algún voluntario por la colaboración con protección civil.

NOVEDAD: Tener en cuenta que con la marcha, el último corredor irá a una velocidad de 12Min/Km.

Normas Básicas:

- El voluntario siempre tiene que situarse del siguiente modo:

Coches+Valla+Voluntario+Corredores

- El voluntario impedirá el acceso de vehículos a la carrera.
- Si hay algún accidente, avisar a los servicios médicos a través del teléfono indicado al final de este documento.
- Si hay algún incidente ponerse en contacto con el policía más cercano o llamar al coordinador de voluntarios.

2º Cajones de salida-meta

Responsable: está asignado en la distribución.

Horario: de 07:30 a 10:30 h.

Nº: 25

Funciones:

- Situarse en los accesos a los cajones, y permitir el acceso al corredor con dorsal correspondiente.

- Crear una fila, con voluntarios para diferenciar los diferentes cajones de los corredores.
- Una vez realizada cada salida, los voluntarios reforzarán los cordones de filas traseras.

El orden de las salidas será:

- 1ª Salida 09:00 h.
- 2ª Salida 09:03 h.
- 3ª Salida 9:05 h.

Hora de llegada del primer corredor a meta 09:18h.

Marcha:

-Se deberá dejar el carril derecho libre, para el paso de nuevo de los corredores. Los voluntarios/as de los cordones deberán hacer un cordón, para que los marchadores salgan por el lado izquierdo de la calzada.

3º Entrega de dorsales

Responsable: está asignado en la distribución.

Horario: de 07:30 h. a 10:30 h.

Nº: 8

Funciones:

- Entregar los dorsales a los corredores que se apunten el día de la prueba
- Recogida de chips al finalizar la carrera.

Nota:

-Los diez de dorsales pasarán luego a dentro al avituallamiento

4º Guardarropía

Responsable: está asignado en la distribución.

Horario: de 07:30 h. a 10:30 h.

Nº: 5

Funciones:

- Vigilar y controlar el material dejado por los corredores.

NOTA: Al llegar a guardarropía hay que montar el guardarropía con las vallas. Se cobrará 1€ por prenda.

5º Entrega de dorsales viernes tarde

Responsable: está asignado en la distribución.

Horario: de 16:30 h. a 21:00 h.

Lugar: Recepción Complejo Deportivo Petxina

Nº: 8

Funciones:

- Entregar los dorsales a los corredores que se apunten el día de la prueba.

6º Carpa del voluntariado

Responsable: asignado en la distribución

Horario: de 7:30 a 11:15

Lugar: En el punto 3 junto al puesto de emergencia

Nº: 1

TELÉFONOS DE LAS CARRERAS

Emergencias Médicas: Raúl gordillo 630701625

Responsable Voluntariado: Leandro 654 91 35 45

NOTA

- Se ruega que seáis puntuales, y que acudáis todos, ya que os necesitamos a todos para esta prueba.
- La carrera no se suspenderá aunque llueva.
- Los petos que entregue la organización deberán devolverse al finalizar el turno.

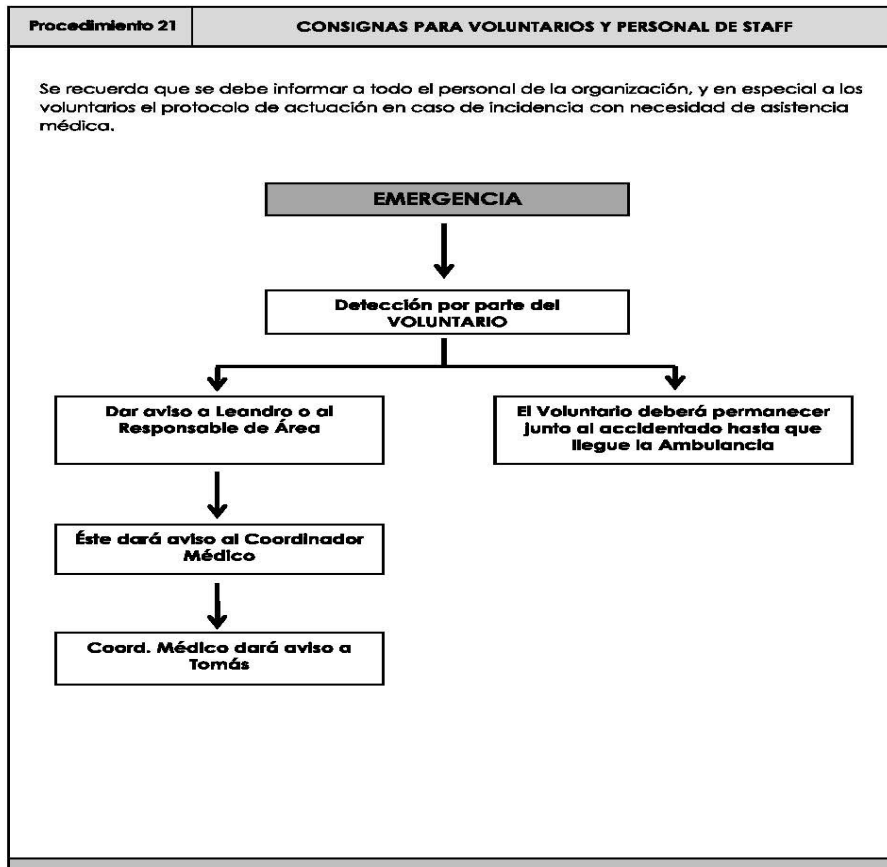

DOCUMENTACION ANEXA

- Previsión Meteorológica

<p>SÁBADO 25 DE NOV.</p>  <p>23°/8° RealFeel® 22° / 8°</p> <p>Parcialmente soleado</p> <p>Más</p>	<p>DOMINGO 26 DE NOV.</p>  <p>17°/8° RealFeel® 18° / 9°</p> <p>Unos pocos chubascos; frío</p> <p>Más</p>
---	--

- ¿Cómo llegar?

EMT: 62, 63, 99, 64, 28.

Metro Valencia: Líneas 1 Tranvía: Línea 4

Para consultar información sobre la carrera podéis entrar en la página
<http://carreras.deportevalencia.com/>

Valencia a 22 de noviembre de 2017

LA OFICINA DEL VOLUNTARIADO