

## PROYECTO DE VOLUNTARIADO

# Convocatoria Acción Práctica Planificación Carrera 10K Valencia

(Domingo 14 de enero de 2018)

**TIPO DE ACCIÓN VOLUNTARIA:** Acontecimientos deportivos vía pública.

**FECHAS:** domingo 14 de enero de 2018

**Lugar DE REUNION A**

**Punto de reunión:** PASEO DE LA ALAMEDA, ENTRE EL PUENTE DE LA EXPOSICIÓN (Punto Rojo)

**HORA DE REUNIÓN DE VOLUNTARIOS:** 8:00

**AREAS QUE AFECTA:**

- SALIDA
- AVITUALLAMIENTO
- RECORRIDO 1-2-3 A- 5-6



## Lugar DE REUNION B

**Punto de reunión: PUERTA DEL CENTRO COMERCIAL AQUA C/MENORCA (Punto Rojo)**

**HORA DE REUNIÓN DE VOLUNTARIOS: 8:15**

**AREAS QUE AFECTA:**

**-RECORRIDO 3B Y 4**

(Al finalizar estos voluntarios/as pueden volver a ayudar a la Carrera 10Kids, o irse a casa)

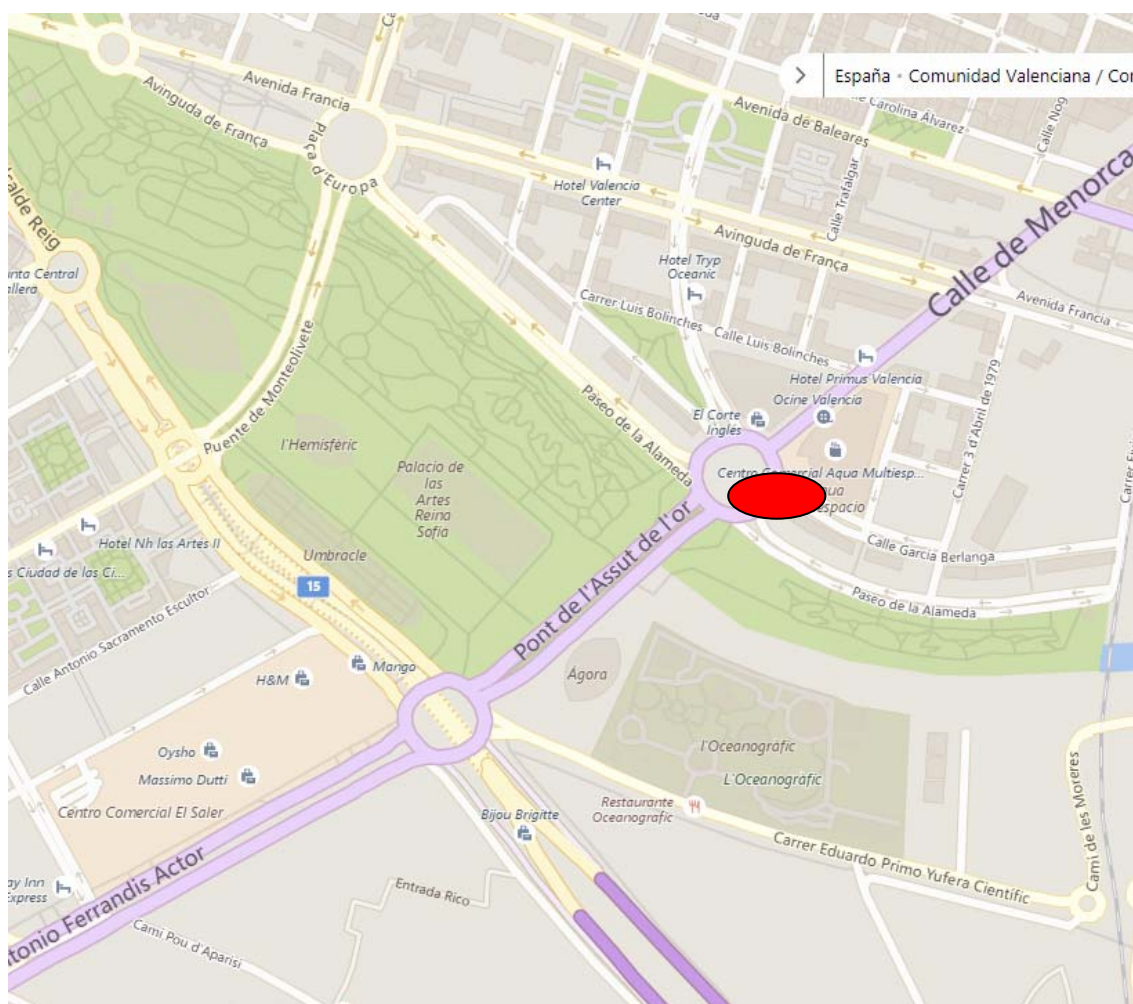

**Turno de carrera 08:00 a 11:30 h**

**Turno de 10 Kids Milla 11:30 a 12:30 h**

**UNIFORMES:** Los voluntarios llevarán el chubasquero del evento, ofrecida por la organización al llegar al turno.

**Los voluntarios/as asignados a la zona salida-guardarropía, se asignará la función por orden de llegada.**

## **En la Feria del Corredor:**

### **Horario de la Feria del Corredor**

Viernes 12 (9h15 - 15h): FERIA DEL CORREDOR (Centro Comercial Gran Turia - planta sótano -utilizar el parking gratis del centro)

· Viernes 12 (14h30 - 20h): FERIA DEL CORREDOR (Centro Comercial Gran Turia - planta sótano -utilizar el parking gratis del centro)

· Sábado 13 (9h15 - 15h): FERIA DEL CORREDOR (Centro Comercial Gran Turia - planta sótano -utilizar el parking gratis del centro)

· Sábado 13 (14h30 - 20h): FERIA DEL CORREDOR (Centro Comercial Gran Turia - planta sótano -utilizar el parking gratis del centro)

### **Entrega de los Dorsales**

1) Pedir número de dorsal y documento acreditando el nombre del corredor (documento original, fotocopia, foto Smartphone)

2) Averiguar correspondencia de los nombres/apellidos. Tachar listado.

3) Entregar dorsal:

· 10K Opción Sin camiseta (dorsales de 5000 a 10000), dirigir el corredor a la zona de entrega de la bolsa del corredor

· 10K Opción Con camiseta talla garantizada (dorsales de 1 a 5000): dirigir el corredor a la zona de entrega de camiseta talla garantizada

· 10K Opción Con camiseta talla no garantizada (de 10000 a 13000): dirigir el corredor a la zona de entrega de camiseta talla no garantizada

· Milla: No tiene derecho a la camiseta

### **Entrega Camiseta**

1) Pedir dorsal y averiguar que tiene el símbolo de la camiseta y que no esté marcado de un C detrás

2) En la zona de talla garantizada, entregar la talla/sexo correspondiente al marcado en el dorsal. En caso que el corredor pide cambio de talla, el corredor podrá cambiar su camiseta en la zona talla no garantizada

En la zona de talla no garantizada, entregar la talla/sexo pedida por el corredor. En caso de falta de la talla, proponer le talla más cerca disponible.

3) Marcar el dorsal con un C detrás

No dejar que se pruebe las camisetas. Hay muestras disponibles para esto.



### **Entrega Bolsa del corredor**

- 1) Pedir dorsal
  - 2) Averiguar que corresponde al dorsal del 10K (y no al de la milla) y que no esté marcado de un B detrás
  - 3) Entregar bolsa
  - 4) Marcar el dorsal con un B detrás
- Dependiendo de la afluencia en la Feria, montaremos equipos de preparación de la Bolsa compuesta de obsequios.

### **Comisarios de carrera**

A lo largo del recorrido, los Comisarios de carrera seréis los garantes de la seguridad, del control del circuito y de la vigilancia del correcto desarrollo del evento. Orientaréis a los participantes e informaréis y controlaréis a los espectadores y coche al paso de la carrera (debéis procurar evitar que crucen o entran dentro del recorrido mientras se esté desarrollando la prueba)

Una vez estéis en el sitio asignado, identificar el agente de Policía más cercano que os podrá asistir en caso de necesidad.

Es importante no dejar el sitio hasta que se acabe la prueba.

Una vez las furgonetas del equipo de desmontaje hayan pasado y el tráfico haya sido reabierto, acercaros a la zona de Meta.

El equipo de montaje del circuito os pedirá ayuda en algunos casos para colocar conos o algunas valla T

### **Guardarropa**

Antes de la Carrera

- 1) Averiguar que la bolsa este bien identificada (etiqueta de Guardarropa marcada con el número de dorsal del corredor)
- 2) guardar estas bolsas por orden de número de dorsal.

Durante la Carrera

- 3) finalizar la ordenación de las bolsas

Después de la Carrera

- 4) devolver las bolsas conforme los corredores vayan reclamándola enseñando su dorsal.

### **Entrega del Dorsal /camiseta (domingo)**

- 1) Pedir número de dorsal y documento acreditando el nombre del corredor (documento original, fotocopia, foto Smartphone)
  - 2) Averiguar correspondencia de los nombres/apellidos.
  - 3) Entregar dorsal y, en el caso que de derecho a camiseta, dirigir el corredor a la zona de entrega de camiseta
  - 4) En la zona de entrega camiseta, Pedir dorsal y averiguar que tiene el símbolo de la camiseta y que no esté marcado de un C detrás
- Entregar la talla/sexo pedida por el corredor. En caso de falta de la talla, proponer le talla más cerca disponible.
- Marcar el dorsal con un C detrás
- § A las 9:00, participareis a los cordones de seguridad que separen las varias salidas

### **Control entrada de Boxes:**

Al principio de la carrera, los corredores esperan en zonas correspondientes a su tiempo de la carrera.

Dejar entrar los corredores con un color de dorsal que corresponden al color del Cajón (o un color correspondiente a un cajón anterior)

Evitar con respeto, pero firmeza que entren los que tienen un color correspondiente a un cajón posterior

Agilizar la entrada cajón

Una vez dado la salida, poner la valla para cerrar. Ayudar, si hace falta, y siguiendo las instrucciones de los responsables de zona, con el cordón humano que dirige a los corredores de la salida. (Se darán 5 salidas)

### **Avituallamiento Meta:**

Entregar la Medalla

Entrega bebida (agua, bebida isotónica, cerveza) a los corredores mientras vayan llegando los corredores en meta

Agilizar la salida a meta.

### **Milla 10Kids**

Ayudar en la seguridad del circuito, y en el reparto de avituallamiento

### **Fiesta Final:**

Al finalizar la carrera de 10Kids, se realizará una zona de picoteo, y se repartirá algo de algo de comer, y la camiseta del evento en la zona del Team Village.

## **TELÉFONOS DE LAS CARRERAS**

**Responsable Voluntariado:** Leandro 654 91 35 45

Teléfono de Emergencias Medicas: Se entregará el día del evento.

### **NOTA**

- Se ruega que seáis puntuales, y que acudáis todos, ya que os necesitamos a todos para esta prueba.

-La carrera no se suspenderá aunque llueva.

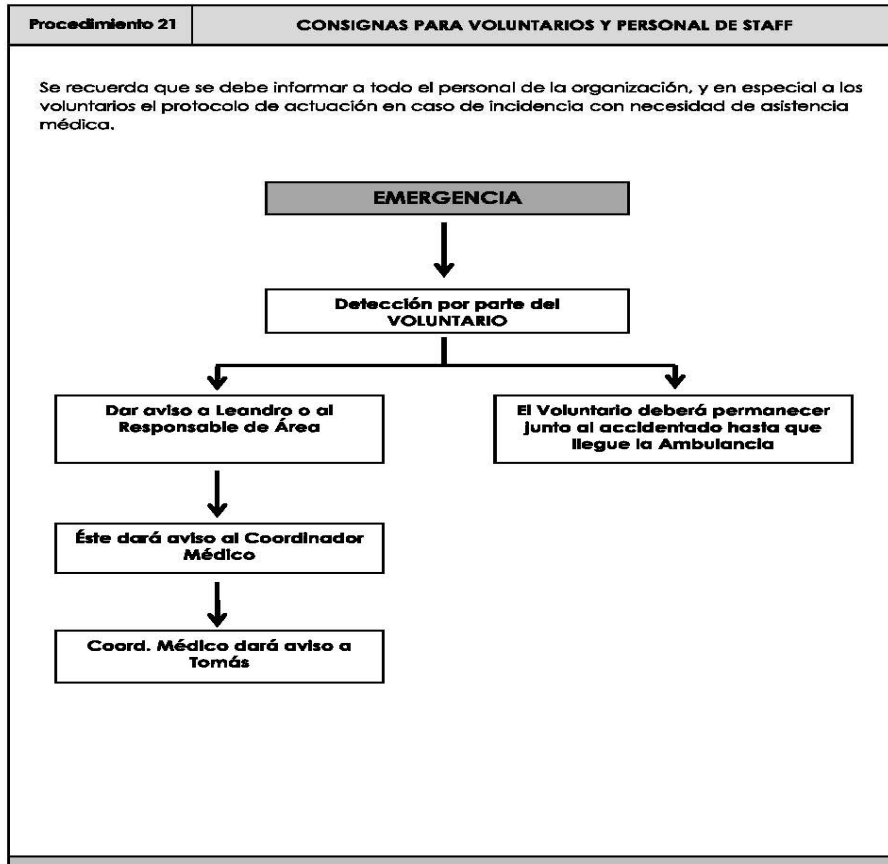

## DOCUMENTACION ANEXA

### - Previsión Meteorológica



### - ¿Cómo llegar al Paseo de la Alameda?

EMT: 6-9-11-70-32-71-81-4-95

Metro- L3-5-7-9

### - ¿Cómo llegar al Aqua?

EMT:-1 19-35-1-95-99

Metro- L3-5-7-9

Para consultar información sobre la carrera podéis entrar en la página <http://10kvalencia.com/>

Valencia a 11 de enero de 2018

LA OFICINA DEL VOLUNTARIADO