

## PROYECTO DE VOLUNTARIADO

### Convocatoria Acción Práctica Planificación Carrera 10K Valencia

(Domingo 13 de enero de 2019)



**TIPO DE ACCIÓN VOLUNTARIA:** Acontecimientos deportivos vía pública.

**FECHAS:** domingo 13 de enero de 2019

**Lugar DE REUNION A**

**Punto de reunión:** PASEO DE LA ALAMEDA, ENTRE EL PUENTE DE LA EXPOSIO (Punto Rojo)

**HORA DE REUNIÓN DE VOLUNTARIOS:** 7:30

**AREAS QUE AFECTA:**

- SALIDA
- AVITUALLAMIENTO
- RECORRIDO 1-2-3 A- 5-6



**Turno de carrera 07:30 a 11:30 h**

**Turno de 10 Kids Milla 11:30 a 12:30 h**

**UNIFORMES:** Los voluntarios llevarán el chubasquero del evento, ofrecida por la organización al llegar al turno.

### **RECOGIDA PACK VOLUNTARI@S**

**CUÁNDO : VIERNES DE 11H A 20H Y SÁBADO DE 09:00 A 14:00H**

**DÓNDE: STAND ROTULADO "Soluciones/Inscripciones". Éste stand estará situado en la planta baja del Centro Comercial EL SALER, junto al acceso al Hipermercado Carrefour**

### **TAREA: RECORRIDO**

**HORA: 7:30 HASTA FIN DE TAREA**

**RESPONSABLES: LEANDRO RÓDENAS**

**LUGAR: PASEO DE LA ALAMEDA ENTRE PUENTE REAL Y PUENTE EXPOSICIÓN (JUNTO A GUARDARROPÍA)**

A lo largo del recorrido, los Comisarios de carrera seréis los garantes de la seguridad, del control del circuito y de la vigilancia del correcto desarrollo del evento. Orientaréis a los participantes e informaréis y controlaréis a los espectadores y coche al paso de la carrera (debéis procurar evitar que crucen o entran dentro del recorrido mientras se esté desarrollando la prueba)

Una vez estéis en el sitio asignado, identificar el agente de Policía más cercano que os podrá asistir en caso de necesidad.

Es importante no dejar el sitio hasta que se acabe la prueba.

Una vez las furgonetas del equipo de desmontaje hayan pasado y el tráfico haya sido reabierto, acercaros a la zona de Meta.

El equipo de montaje del circuito os pedirá ayuda en algunos casos para colocar conos o algunas valla T

### **TAREA: ESCOLTA ANTIDOPING**

**HORA: 7:30 HASTA FIN DE TAREA**

**RESPONSABLES: ADOLFO Y RAFA**

**LUGAR: CARPAS ELITE (PASEO DE LA ALAMEDA)**

### **TAREA/ÁREA: ENTREGA DORSALES/SALIDA / POSTMETA / GUARDARROPA**

**HORA: 6:30 HASTA FIN DE TAREA**

**RESPONSABLES: AGUSTÍN LOPEZ- VINCENT DEFFONTAINE-MARTA  
APARICIO**

**LUGAR: PASEO DE LA ALAMEDA ENTRE PUENTE REAL Y PUENTE  
EXPOSICIÓ**

#### **Guardarropa**

Antes de la Carrera

1) Averiguar que la bolsa este bien identificada (etiqueta de Guardarropa marcada con el número de dorsal del corredor)

2) guardar estas bolsas por orden de número de dorsal.

Durante la Carrera

3) finalizar la ordenación de las bolsas

Después de la Carrera

4) devolver las bolsas conforme los corredores vayan reclamándola enseñando su dorsal.

### **Entrega del Dorsal /camiseta (domingo)**

1) Pedir número de dorsal y documento acreditando el nombre del corredor (documento original, fotocopia, foto Smartphone)

2) Averiguar correspondencia de los nombres/apellidos.

3) Entregar dorsal y, en el caso que de derecho a camiseta, dirigir el corredor a la zona de entrega de camiseta

4) En la zona de entrega camiseta, Pedir dorsal y averiguar que tiene el símbolo de la camiseta y que no esté marcado de un C detrás

Entregar la talla/sexo pedida por el corredor. En caso de falta de la talla, proponer le talla más cerca disponible.

Marcar el dorsal con un C detrás A las 9:00, participareis a los cordones de seguridad que separen las varias salidas

### **SALIDA Control entrada de Boxes:**

Al principio de la carrera, los corredores esperan en zonas correspondientes a su tiempo de la carrera.

Dejar entrar los corredores con un color de dorsal que corresponden al color del Cajón (o un color correspondiente a un cajón anterior)

Evitar con respeto, pero firmeza que entren los que tienen un color correspondiente a un cajón posterior

Agilizar la entrada cajón

Una vez dado la salida, poner la valla para cerrar. Ayudar, si hace falta, y siguiendo las instrucciones de los responsables de zona, con el cordón humano que dirige a los corredores de la salida. (Se darán 5 salidas)

### **Avituallamiento Meta:**

Entregar la Medalla

Entrega bebida (agua, bebida isotónica, cerveza) a los corredores mientras vayan llegando los corredores en meta

Agilizar la salida a meta.

### **Milla 10Kids**

Ayudar en la seguridad del circuito, y en el reparto de avituallamiento

## **TELÉFONOS DE LAS CARRERAS**

**Responsable Voluntariado:** Leandro 654 91 35 45

Teléfono de Emergencias Medicas: Se entregará el día del evento.

## **NOTA**

- Se ruega que seáis puntuales, y que acudáis todos, ya que os necesitamos a todos para esta prueba.

-La carrera no se suspenderá aunque llueva.

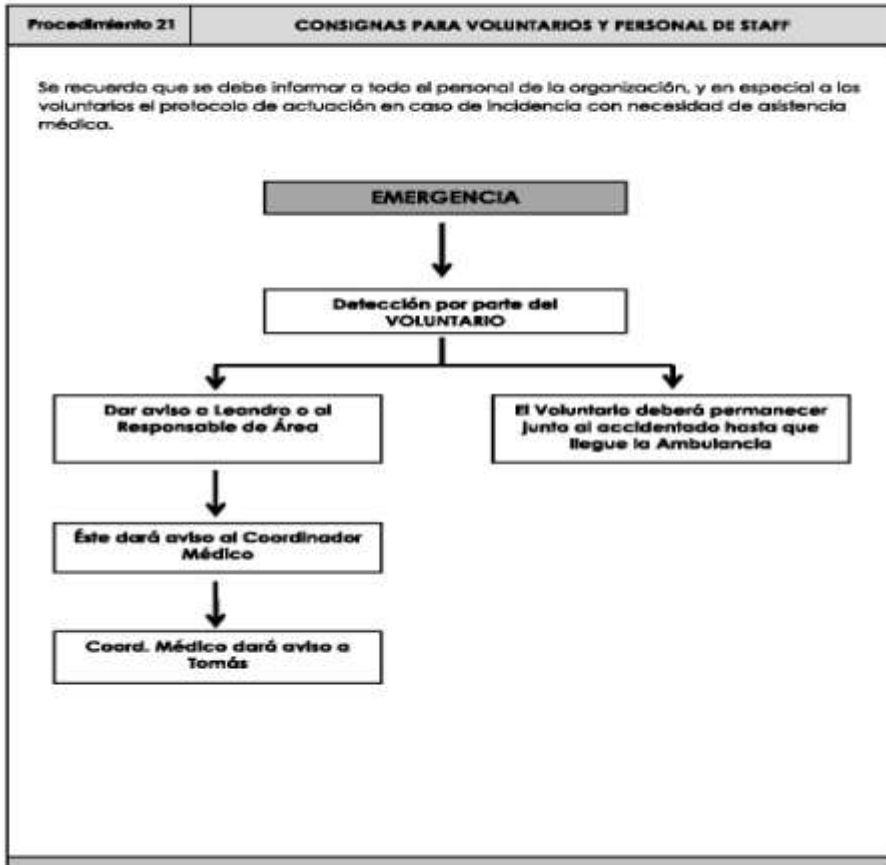



## DOCUMENTACION ANEXA

### - Previsión Meteorológica

VIERNES  
11 DE ENE.



11°/0°

RealFeel® 11° / -1°

Claro y soleado

Más

SÁBADO  
12 DE ENE.



14°/2°

RealFeel® 14° / 2°

Sol y áreas de nubosidad

Más

DOMINGO  
13 DE ENE.



17°/4°

RealFeel® 16° / 4°

Sol y áreas de nubosidad

Más

### - ¿Cómo llegar al Paseo de la Alameda?

**EMT:** 11, 16, 26, 28, 6, 70, 9, 94, 95, N10,31, 32, 71, 81, N2

**Metro Valencia:** Líneas 3 y 5

**Valenbisi:**

- Estación nº 83: General Elio – Llano del Real.
- Estación nº 80: Amadeo de Saboya
- Estación nº 73: Aragón – Vicente Sancho Tello.

### - ¿Cómo llegar al Aqua?

**Estación EMT:** 19, 35, 94 y 99

Para consultar información sobre la carrera podéis entrar en la página  
<http://10kvalencia.com/>

Valencia a 10 de enero de 2019

LA OFICINA DEL VOLUNTARIADO